

Motoredutor de corrente contínua

| | | | |
|--------------------------------|-----------------|-----------------------------|----------------------------|
| Excitação com ímãs permanentes | 2 polos | Indutância | 2,23 mH |
| Taxa de redução | 1 x 55 | Classe de isolamento | H 180° C |
| Engrenagem | Aço sinterizado | Temperatura ambiente máxima | 50° C |
| Tensão de armadura | 24 V | Ciclo térmico em regime | 01:00 h |
| Potência nominal de entrega | 34,4 W | Momento de inércia (J) | 469 gcm ² |
| Potência nominal de consumo | 60 W | GD ² | 0,003028 Nm ² |
| Rendimento | 57,3 % | Sentido de giro | Ambos |
| Corrente sem carga | 0,5 A | Grau de proteção | IP 40 |
| Corrente com carga nominal | 2,5 A | Ventilação | Não ventilado |
| Corrente de partida sem carga | 4,6 A | Fator de serviço | S1 |
| Corrente de travamento | 6,6 A | Mancais | Bucha (bronze sinterizado) |
| Rotação sem carga | 68 RPM | Porta escovas | Interno |
| Rotação com carga nominal | 57,3 RPM | Fixação | Frontal c/rosca |
| Torque nominal | 60 kgfcm | Carga radial máxima | 5 kg |
| Torque de travamento | 120 kgfcm | Carga axial máxima | 2,5 kg |
| Resistência de armadura | 0,92 Ω | Massa total do motor | 1,2 kg + 0,8 kg com trafo |

Controladores recomendados: CVE 2104 N/R, CVE 1701 (Fixo) ou CVE 8701 A/F

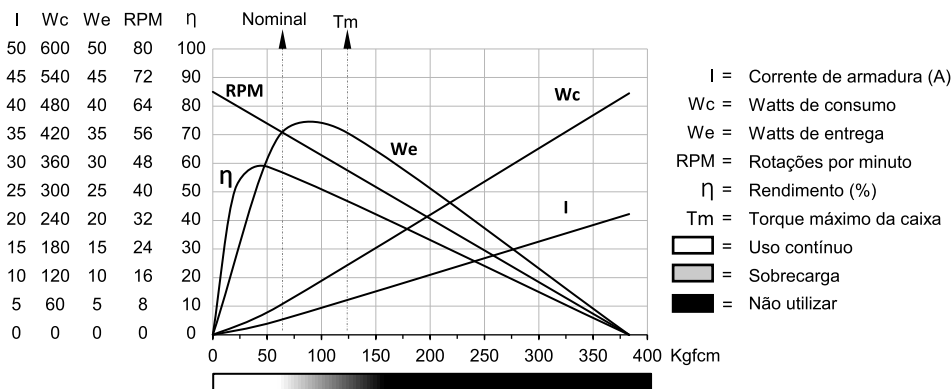

MR

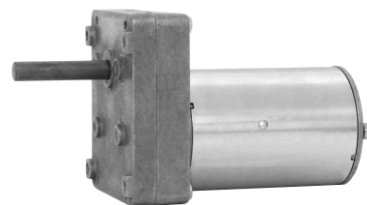
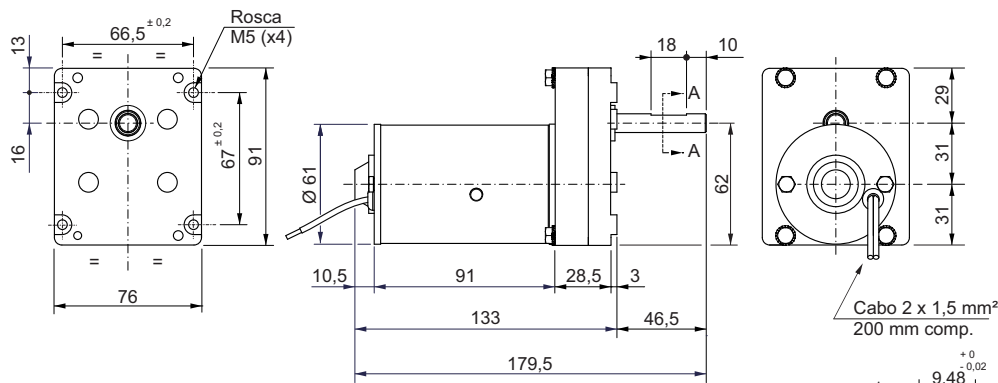

MRTR VERSÃO TR COM TRAFÓ

TRAFÓ

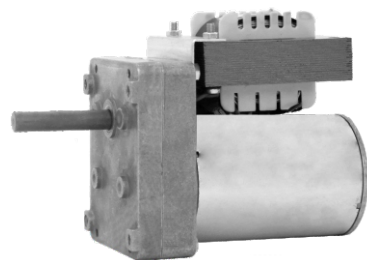
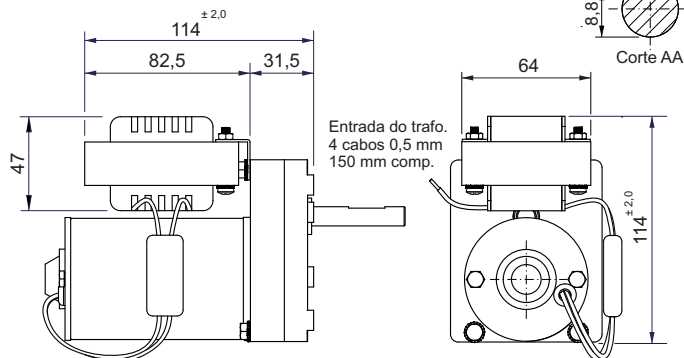
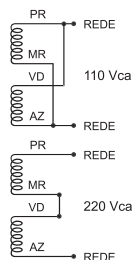

Dimensões em milímetros
 Tolerâncias lineares não especificadas ± 0,5 mm
 Sujeito a alterações sem aviso prévio